Souvenir Program

of

Reverend Anicetus Linkus

Pastor of

Holy Cross Church

on the occasion of his
SILVER JUBILEE
in the priesthood

OCTOBER 10, 1948

638

SOLEMN MASS—10:00 A.M.

Celebrant—Rev. A. M. Linkus

Deacon—Rev. F. Juskiewicz

Subdeacon—Rev. V. Mikolaitis

Sermon—Rev. A. Bendziunes

RELIGIOUS CONCERT—5-6 P.M.

Vincie Jonuskaite—Soloist

Holy Cross Choir Under Direction of

Vladus Danksa

JUBILEE BANQUET—7 P.M.

Grace—Fr. J. Vysnauskas

Toastmaster—Frank Mast

Address—Rt. Rev. Ambrose L. Ondrak, O.S.B.

Address—Hon. Peter Dauzvardis, Lithuanian Consul

Guest of Honor—Rev. Anicetus Linkus

HIS HOLINESS, POPE PIUS XII

HIS EMINENCE
SAMUEL CARDINAL STRITCH

My dear Father Linkus:

I congratulate you on your Silver Sacerdotal Jubilee, which you will celebrate on October 10th. It would indeed be a pleasure for me to be with you on that day, but I know you understand that it is impossible. I shall join with you in your hymn of thanksgiving and pray that God will give you many more years of useful labor.

Sincerely yours in Christ,

Archbishop of Chicago.

Samuel Cardinal Stritch,

Rev. Anicetus M. Linkus,
Holy Cross Church
4557 S. Wood St.
Chicago, Illinois

THE HONORABLE
MARTIN H. KENNELLY
MAYOR OF THE CITY OF CHICAGO

OFFICE OF THE MAYOR

City of Chicago

MARTIN H. KENNELLY
Mayor

September 29, 1948

Rev. Anicetus Linkus
Pastor, Holy Cross Church
46th and Wood Street
Chicago, Illinois

Dear Father Linkus:

I am happy, personally and as Mayor of Chicago, to extend congratulations to you on the celebration of your 25th anniversary in the priesthood.

Your spiritual leadership and great work among the Lithuanian people of Chicago and in the Back-of-the-Yards Neighborhood have endeared you not only to those of Lithuanian ancestry but to other citizens in the community as well.

My sincere best wishes for continued success in all your endeavors.

Sincerely,

MARTIN H. KENNELLY,
Mayor

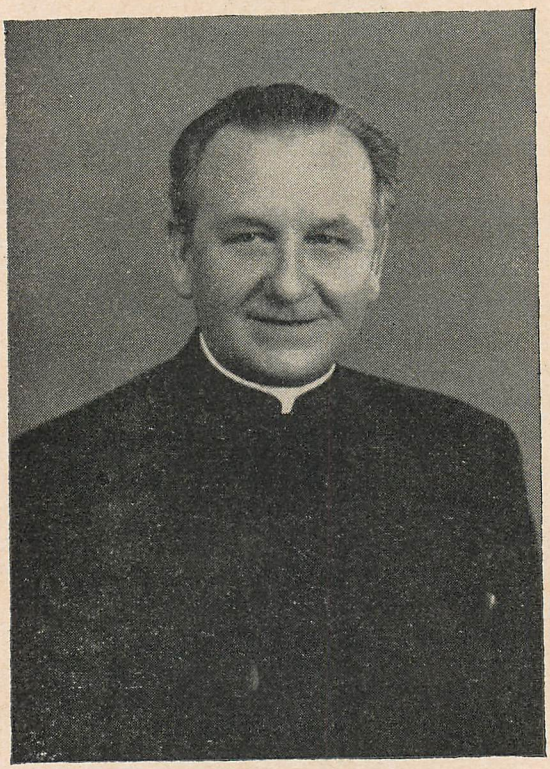

REVEREND ANICETUS M. LINKUS

PASTOR OF HOLY CROSS CHURCH

VEIKLAUS VYRO GYVENIMAS

Kas pirmas parodo iniciatyvą, kas pirmas išsprendžia kilusį aktualį klausimą visuomenėje, tas įgyja autoriteto ir darosi jos vadas. Kas pirmas taria drąsų ir aiškų žodį, ypač darbais paremtą, tas išklausomas, ir visuomenė į jį kreipia savo dėmesį.

Kun. Anicetas Linkus yra vienas iš tų vyrų, kuris pasižymi veikla, energija ir pastovumu užsibriežtuose darbuose. Jis mažai kalba, bet daug mąsto ir savo mintis paverčia darbais, kuriuos dabar mato plačioji visuomenė. Jo nuveikti darbai yra žinomi ne tik Jungtinėse Amerikos Valstybėse, bet ir už Atlanto Vandenyno.

Pirmą kartą sutikus kun. A. Linkų, gauni įspūdį, kad jis yra paprastas ir kuklus, bet tame jo paprastume ir kuklume glūdi energija, didelė iniciatyva, veikla ir visuomenės reikalų pramatymas. Jis yra ne žodžių, bet darbų žmogus. Todėl jis yra gerbiamas ir mylimas.

Štai keletas bruožų iš to žmogaus gyvenimo, kuris mažai kalba, bet daug dirba, ir labai daug nuveikė visuomenės gyvenime.

1. **Jaunystės dienos.**

Anicetas Linkus gimė Lietuvoje, Subačiaus miestelyje, 1887 m. balandžio mėn. 17 d. Pradžios mokslus ėjo pas kaimo "daraktorius". Slapta turėjo lietuviško žodžio mokytis, nes tada caristinės Rusijos okupantai neleido laisvai pasireikšti lietuviškam žodžiui. Jis troško laisvo žodžio, laisvo veikimo, todėl 1905 m., balandžio 17 d. atvyksta į Jungtines Amerikos Valstybes. Ir čia Anicetas pradeda naują gyvenimą. Pelno savo prakaitu pragyvenimą ir eina pirmyn: siekia mokslo, veikia su jaunimu, daug nuopelnų turi L. Vyčių organizacijai, jis pats lavinasi ir kitus lavina; jis mokino anglų kalbos kitus vakariniuose kursuose.

Energingas, žvalus ir gražus jaunuolis Anicetas tris metus lankē Valparaiso universitetą (Indiana), trejus metus mokēs St. Bede (Peru, Ill.) kolegijoje. Jis baigē St. Procopius (Lisle, Ill.) seminarijoje filosofiją ir St. Bede seminarijoje teologiją. Mokindamasis minētose įstaigose, Anicetas Linkus mokino tose įstaigose kitus lietuvių kalbą. Taigi jis buvo tuo laiku ir mokinys ir mokytojas. Taip pat per 15 metų kun. Anicetas Linkus dēstē Quigley Preparatory Seminary lietuvių kalbą.

Jis taip pat redagavo laikraščius: "Moksleivį" "Giedrą", rēmē spaudą ir bendradarbiavo kituose laikraščiuose. Jis taip pat rašē eilēraščius.

A. Linkus kunigu buvo įšvęstas 1922 m., birželio mēn. 16 d., o pirmąsias Šv. Mišias atnašavo Dievo Apvaizdos parapijoje 1922 m., birželio mēn. 11 d.

2. **Veikla parapijose.**

Kun. Aniceto Linkaus pirmoji kunigo darbo vieta buvo Cicero, Ill. Jis čia trejus metus dirba su pasišventimu ir dideliu entuziazmu, taip pat trejus metus su nepaprasta energija veikē Šv. Kryžiaus parapijoje kaipo klebono pagelbininkas — asistentas.

Iš Šv. Kryžiaus parapijos paskiriamas klebonu į Šv. Petro ir Povilo parapiją, West Pullman, ir čia jis dirbo 9 metus. Atvykęs rado $60,000. skolos, kurią parapijiečių padedamas išmokējo.

1941 m., balandžio 17 d. jis paskirtas Šv. Kryžiaus parapijos klebonu. Čia atvykęs randa apie $130,000. skolos. Bet kunigas Anicetas nenusimina, o tik pasiraitęs rankoves dirba ir per keturis metus likviduoja minimą skolą, ir dar įrengia salę, kuri kaštavo apie $35,000. ir bažnyčios vidaus įrengimas (kaip pavyzdžiui — langai, altoriai ir kiti pagerinimai) atsiējo $30,000. Šiais metais jis baigē remontuoti kleboniją, kurios įrengimas kainavo virš $75,000. Taigi reikējo pakrapštyti galvą, kad surasti tokias sumas pinigų, ale surado, ir

dabar parapija atrodo šauni, graži ir maloni. Ir dar ne viskas. Jis turi dar daugiau planų parapijos gerovei.

3. **Labdarybės darbai.**

Kun. Anicetas Linkus daug dirbo ir dirba su Labdarių Sąjunga, Jis yra nuo 1939 metų Labdarių Sąjungos iždininkas, dvasios vadas, ir Senelių prieglaudos statybos pirmininkas.

Senelių prieglauda pastatyta ir įrengta. Ji kaštavo virš $300,000. Neapsiriksime pasakę, kad kun. A. Linkus buvo Senelių prieglaudos namo statybos galva ir širdis. Daug jam kaštavo nervų, bet tikslas pasiektas ir senukai bei senutės džiaugiasi patogia patalpa senatvės dienose, o lietuviškoji visuomenė didžiuojasi istoriniu paminklu.

Kun. A. Linkus yra jautrus ir lietuvių pabėgėlių reikalams; jis parėmė medžiagiškai daug nelaimingųjų ir suteikė pastogę net keliems tremtiniams.

Kun. A. Linkus yra didelis žmogus, kurio darbus tinkamiau įvertins ateinančios kartos. Mes kai kartu gyvename, kartu dirbame, gal ir nemokame užtektinai jį įvertinti. Bet istorija didelių žmonių negali pamiršti ir nepamirš.

Už nuopelnus Lietuvai jis apdovanotas Gedimino ordenu, 1937 m. Jis 1936 m. aplankė Lietuvą.

Praeitais metais kun. A. Linkui suėjo 25 kunigystės sukakties metai. Bet dėl klebonijos remonto negalėjome jo tinkamai pagerbti, todėl šiais metais, spalių mėn. 10 d. tai padarysime.

WE JOIN WITH THE PARISHIONERS AND FRIENDS OF HOLY CROSS PARISH IN EXTENDING OUR PRAYERS AND BEST WISHES TO OUR GOOD NEIGHBOR, FATHER ANICETUS LINKUS, ON THE SILVER ANNIVERSARY OF HIS ORDINATION TO THE PRIESTHOOD.

RT. REVEREND AMBROSE L. ONDRAK, O.S.B.
Abbot Benedectine Order

REVEREND MSGR. THOMAS BOBAL
SS. Cyril and Methodius Church

REVEREND FRANCIS CORLEY
St. John the Baptist Church

REVEREND ADRIAN FISCHER, O.F.M.
St. Augustine Church

REVEREND CHARLES FLOREK, O.S.B.
St. Michael Church

REVEREND FRANCIS GLYNN
St. Rose of Lima Church

REVEREND JOSEPH HENEY, O.S.A.
St. Clare De Montefalco Church

REVEREND FRANCIS KARABASZ
Sacred Heart Church

REVEREND PATRICK KEHOE, O.S.A.
St. Rita of Cascia Church

REVEREND PHILIP MARQUARDT, O.F.M.
St. Philip of Jesus Center

REVEREND RAYMOND MARTINEZ, C.M.F.
Immaculate Heart of Mary Church

REVEREND EDWARD PLAWINSKI
St. John of God Church

Sveikiname Mūsų Didžiai Gerbiamą Kleboną

KUN. ANICETA LINKŲ

Jo 25 Metų Kunigystės Jubilieju.

MOTERŲ SĄJUNGOS 21-mos KUOPOS

★

Man, kaip seniausiam Čikagos vargonininkų Patriarchui, šioje parapijoje tarnaujančiam 45 metus, malonu Jus D. G. Kunige Klebone, Tamstos Sidabrinio Jubiliejaus proga širdingiausiai sveikinti savo ir šeimos vardu ir palinkēti gražaus, sekmingo darbo ir ilgiausių metų.

MUZ. VLADAS DAUKŠA

Šv. Kryžiaus Parapijos Vargonininkas

ir

ŠEIMA

★

Širdingiausi Linkėjimai

Sidabrinio Kunigystės

Jubiliejaus Proga

J. JOKANTO ŠEIMA

4138 S. Archer Ave.

CONGRATULATIONS
And Best Wishes

I. J. ZOLP

1646 West 46th Street

God's Blessing Be Upon You

Phone VIrginia 7-5500

OUR WHOLE HEART IS IN THE WORK WE DO

VELVETONE CLEANERS

1818 WEST 47th STREET — CHICAGO 9, ILLINOIS

May God's Choicest Blessings

Continue to Shower on

a Dear Friend and

a Good Shepherd

of a Truly Great People

The Parishioners of Holy Cross.

Mr. and Mrs. Joseph B. Meegan

LINKĖJIMAI IŠ GILUMOS ŠIRDIES

NUO

MR. & MRS. M. VAZNIS

COMPLIMENTS OF

William Sereika – Emma & Patricia Sereika

6417 South Artesian Avenue

HE. 4-2140

NUOŠIRDŪS MŪSŲ SVEIKINIMAI IR LINKĖJIMAI
DIDŽIAI GERBIAMAM JUBILIATUI, KUNIGUI
ANICETUI M. LINKUI, ŠVENTO KRYŽIAUS
PARAPIJOS KLEBONUI SIDABRINIO
KUNIGYSTĖS JUBILIEJAUS PROGA.

Šventos Monikos Našlių Draugija

Švento Kryžiaus Parapija

HEARTIEST CONGRATULATIONS,

FATHER LINKUS, ON THE OCCASION OF

YOUR SILVER JUBILEE!

May Christ, the Eternal Highpriest, continue to bless your pastoral efforts in leading souls to Him.

★ ▲ ★

The Holy Cross Ladies' Society

Holy Cross Parish

●

Congratulations and Good Wishes,

Father Linkus

HAWTHORN MELLODY FARMS DAIRY

6727 SOUTH STATE STREET

ENglewood 4-5300

Švento Kryžiaus Parapijos

TRETININKŲ IR MALDOS APAŠTALYSTĖS DR-JOS

sveikina dvasios vadą

KUN. KLEBONĄ ANICETĄ LINKŲ

25 metų Kunigystės sukakties proga

ir linki Dievo palaimos jo darbams.

Father Linkus,

God bless you,

on your 25th Anniversary

HOLY CROSS

Servicemen's Mothers Club

I want to take this opportunity to congratulate Father Anicetus Linkus and wish him every success. May God bless him and his work.

JACK DEACON & ASSOCIATES

3416 PARKER AVE.

Tomorrow's interiors today

Dear Father Linkus:

God bless you on your Silver Sacerdotal Jubilee!

HOLY CROSS SCHOOL CHILDREN

and

SISTERS OF ST. CASIMIR

HEARTIEST CONGRATULATIONS

ON YOUR SILVER JUBILEE

IN THE PRIESTHOOD

Mr. and Mrs. John F. Eudeikis

BEST WISHES

Dr. & Mrs.

Stanley Jakubs

★

Congratulations

from a

FRIEND

K. O. C. Mike

God bless you, Father, on your

Silver Anniversary in the

Priesthood

CHESTER KRAUSE

BLESSINGS

ON YOUR SACERDOTAL

JUBILEE

GRAJER ELECTRIC

CONSTRUCTION CO.

2248 W. WALTON STREET

TEL. HU. 6-3807

To Father Linkus:

The gayest print nor the longest lines
That we may ever address you,
Could not impart such thoughts sincere
As these three words, "God Bless You!"

★

THE SODALITY OF OUR LADY

HOLY CROSS PARISH

BEST WISHES TO

REVEREND ANICETUS M. LINKUS

On His Silver Sacerdotal Celebration

WILLIAM A. LEWIS

4716 South Ashland Avenue

YArds 7-1551

ALRK. Labdarių Sąjungos Pirmoji Kuopa

Sveikina KUN. KLEB. ANICETĄ LINKŲ

Labdarių Sąjungos dvasios vadą, iždininką
ir senelių prieglaudos statybos pirmininką,
25 metų kunigystės sukakties proga.

Esame dėkingi jums už didelius darbus
Labdarybės srityje, ir linkime toliau dirbti
Dievo garbei ir artimo gerovei.

Please accept our sincerest congratulations upon this, your Silver Jubilee, signifying 25 years of hard and tireless efforts on behalf of our Lord and your parishioners. You have indeed proved the old adage, "Where there's a will, there's a way" with the many improvements the Parish has gained under your leadership. May your success continue as a servant of our Lord, and the Shepherd of your flock.

MR. and MRS. V. P. PIERZYNSKI

MAY GOD GRANT YOU EVERY BLESSING ON YOUR SILVER ANNIVERSARY IN THE PRIESTHOOD.

MR. & MRS. JOHN KINCINAS

Congratulations on Your Silver Jubilee

ALEX TUNKIS

GROCERY & MEAT MARKET

Choice Fresh & Salt Meats

— Fresh Home Dressed Poultry —

4624 S. Wood Street **Chicago**

Mūsų gerb. vadui—bendradarbiui, su kuriuomi teko kilniai darbuotis Labdarybės darbuose linkime šiame Jo 25 metų Kunigystės minėjime sveikatos, laimės ir pasisekimo visame, visur ir visod. Lamingiausių dienų iki auksinio Jubiliejaus!

ALRK. Labdarių Sąjungos Centras

Nuoširdžiam lietuvių tremtinių Globėjui
D. G. Kunigui Klebonui A. M. Linkui,
Sidabrinio Kunigystės Jubiliejaus proga,
Šv. Kryžiaus parapijos Balfo skyrius taria
ačiu ir širdingai sveikina.

Šv. Kryžiaus parapijos BALFO skyrius.

Širdingiausi Linkėjimai
Jūsų Sidabrinio Kunigystės
Jubiliejaus Proga.

Petras Saliukas.

CONGRATULATIONS, FATHER,
ON YOUR
SILVER JUBILEE

CHERRY MEAT PACKERS, INC.

4538 S. Marshfield Avenue

YA. 7-6040

CONGRATULATIONS ON YOUR SILVER
SACERDOTAL JUBILEE

Gregoravicius Brothers

PEOPLE'S HARDWARE &
PAINT CO.

1901 WEST 47TH STREET

CONGRATULATIONS

on

YOUR SILVER JUBILEE

A. Nemunas

Grocery and Meat Market

4513 South Wood

GREETINGS

on

YOUR SILVER ANNIVERSARY

Mr. and Mrs.
Adam Stugis

MONEE, ILL.

BEST WISHES

ON THIS OCCASION

PETERS BROS. &
CO.

REAL ESTATE INVESTMENTS

1647 West 47th Street

Chicago 9, Ill.

COMPLIMENTS OF

BEN STAR

Good Clothes for

MEN AND WOMEN

4630-32 South Ashland Ave.

Phone YArds 7-3900

* * *

Šv. Pranciškaus Seserų Vienuolyno Remėjų Trečias Skyrius sveikina Kunigą Kleboną Anicetą Linkų, švenčiant Kunigystės Sidabrinį Jubiliejų.

Linkime Dievo Palaimos Jusų Darbams

●

★

Geriausių Linkėjimų
Sidabrinio Kunigystės
Sukakties Proga.
Švento Kazimiero
Akademijos Remėjų
Pirmas Skyrius.

▲

★

Best Wishes
from
STELLA

▲

Best Wishes to Father Linkus

from

JUDGE JOHN J. SULLIVAN

CONGRATULATIONS!

Father Linkus

On Your Silver Jubilee

in

The Priesthood

THE HOLY NAME SOCIETY

HOLY CROSS CHURCH

On your 25th Silver Jubilee, let me join your host of friends and Parishioners in wishing you—Good Health, Long Life, Prosperity —the best of everything to a swell Fellow!

★

B. A. ZAJESKI, Owner

AETNA ENGINEERING WORKS

12001 CALUMET AVE.

CONGRATULATIONS ON YOUR SILVER JUBILEE

LEO ROSE COMPANY, INC.

SMART APPAREL FOR THE ENTIRE FAMILY

212 S. State Street

4555 S. Ashland Avenue

Sincere Congratulations on the occasion of the 25th year of your ordination to the Catholic Priesthood.

★

ATLAS FUEL COMPANY

(A. M. Gapsiewicz)

4913-19 S. Paulina St.

GOD BLESS YOU, FATHER

LEO STRELKA, ARCHITECT

1103 WESTGATE **OAK PARK, ILLINOIS**

Telephone Village 9798

★

BEST WISHES

LEADER LAUNDRY CO.

1633-49 W. 43RD STREET

Tel. YA. 7-4800

CONGRATULATIONS

from

MR. & MRS. AUGUST STAKAUSKAS

4600 S. MARSHFIELD AVENUE

YA. 7-0171

Congratulations on Your Silver Jubilee

WACHOLZ HEATING COMPANY

Leo A. Wacholz

Nuoširdžiai sveikiname mūsų kilnios širdies geradarį Gerb. Kun. A. Linkų, kurio rūpesčiu ir pasišventimu pastatytame Šv. Šeimynos Name patogiai gyvename. Šioje Jo 25 metų Kunigystės sukakties progoje linkime ilgiausių metų, stipriausios sveikatos ir sekmingiausiai darbuotis.

Šv. Šeimynos Namų Gyventojai

★

Sincere Congratulations, Father, on your work in the Priesthood for the last 25 years God bless you.

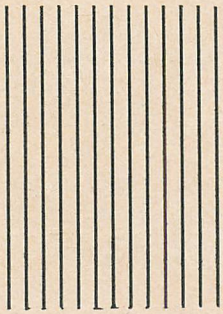

MICHAEL A. RUDDY

State Representative of the Fourth Senatorial District

Prayerful Best Wishes to Holy Cross Parish and Father Linkus on the occasion of his Silver Jubilee in the priesthood of Christ.

★

IGLOW JEWELERS

4652 S. ASHLAND AVE.

CONGRATULATIONS, FATHER,

and continued success in the Priesthood.

SIG. WLODARCZYK

Representative

U. P. W. A., C.I.O.

4758 S. MARSHFIELD AVENUE

YArds 7-5920

★

Sincere Wishes on Your Silver Jubilee

SOL MORTON

MEAT INDUSTRIES SUPPLIES

4432 S. Ashland Avenue

CONGRATULATIONS TO THE PASTOR

George Dubsky—Antoinette Dubsky

DUBSKY PHARMACY

1834 W. 47th Street

★

GREETINGS ON YOUR SILVER JUBILEE

Metrick's Farm Food Store

Specializing in Lithuanian Cheese

Mr. & Mrs. Stanley Metrick

1804 W. 47TH ST.

▲

★

CONGRATULATIONS

FATHER

Mary Jusko

★

Peace and Joy on this great day

May God continue to bless your work and grant you health

Mrs. Kinga P. Dziubak

PEOPLES CLOAK & BRIDAL SHOP

1711 West 47th Street

God bless you, Father

Stanley Mockus

Director of the Department of Records and Municipalities of Lithuania

Congratulations,

Father Linkus

Martin's Florist Shop

1835 W. 47th Street

LA 3-9757 Chicago 9

Blessings on your beloved Pastor

REV. ANICETUS M. LINKUS

for his tireless efforts

as an

APOSTLE OF CHRIST

AND A TRUE AMERICAN

THE BACK OF THE YARDS COUNCIL

AND ITS

185 organizations

composed of

CHURCH, LABOR AND BUSINESS

Father Linkus:

Sincere congratulations on your 25th Anniversary in the Priesthood of Jesus Christ.

God Bless You!

Your grateful Assistants,

REV. ANTHONY BENDZIUNAS,

REV. JOHN VYSNAUSKAS,

REV. CASIMIR BARAUSKAS,

REV. ADOLPH STASYS.

Best Wishes, Father Linkus, From Your Committeemen

★ ▲ ★

FRANK LEVICKIS

MICHAEL VAZNIS

FRANK JURKUS

JOHN KINCINAS

JOSEPH ZELEVAS

JOSEPH NORKUS

JOSEPH PECELIUNAS

CASIMIR TAMOSAITIS

JOHN NAVICKAS

ALEX NORKUS

PETER MALDZIUS

JOHN MASLA

LEONARD PETROSIUS

Meyer Brothers join with the good parishioners and friends of Holy Cross Parish in extending felicitations and congratulations to Father Linkus on his Silver Jubilee in the Priesthood.

BEST WISHES

from

WALTER KLASH

Town of Lake Utilities

Furniture & Electrical Supplies

1800 WEST 47TH STREET

(corner of Wood St.)

★ ▲ ★

★

Best Wishes and Continued Good Health to Rev. Father Anicetus Linkus

HON. JOHN F. BOYLE

Rep. 4th Senatorial District

★

BEST WISHES ON YOUR SILVER JUBILEE

GUSTYS SPORTS CLUB

August Trapp

4254 S. ASHLAND AVE.

Best Wishes on your Silver Jubilee in the Priesthood

EDWIN AND ALBIN PIERZYNSKI

★

Sincerest Congratulations to Father Linkus. May God bless him with a long and fruitful life in His service.

Doctors
P. O. & P. H. Peemueller

OPTOMETRISTS

1536 W. 47TH ST. YA. 7-1624

(Next to Drover's Bank)

▲

★

CONTINUED SUCCESS

IN THE PRIESTHOOD

KACER'S DEPT. STORE

1812 W. 47TH ST. LA. 3-5077

37 years in this location

Our Motto

"Quality Tells—Prices Sell"

▲

GREETINGS TO FATHER LINKUS

ON HIS SILVER JUBILEE

DALE FURNITURE CO.

YArds 7-4848 — 4833 S. Ashland Ave.

NEvada 8-5515 — 4228 W. Madison St.

★

Jums, Didžiai Gerbiamas ir Mylimas Kunige Klebone,
Garbingo Tamstos Kunigystės Jubiliejaus proga
siunčiame širdingiausius ir draugiškiausius
linkėjimus prašydami Dangaus palaimos
Tamstos darbams ir gražių, gražių metų.

— Benedikto Navickio Šeima

GOD LOVE YOU, FATHER

EMILIE FRANCIA BRIDAL SHOP

5015 S. ASHLAND AVENUE

YArds 7-9290

Congratulations, Father, on Your Silver Jubilee

D. RECHER & CO.

DOMESTIC AND IMPORTED WINES,

LIQUORS AND CORDIALS

322 W. North Avenue MOhawk 4-3840

★ ▲ ★

Best Wishes for continued success

in the Priesthood

McAVOY BROTHERS

Beer Distributors

5941 S. Damen Avenue

★

PROGRESS PRINTING CO.

PRINTERS — BINDERS — DESIGNERS

3326 So. Halsted Street YArds 7-0123

BEST WISHES

JIM BESAN PLASTERING CO.

Sincere Congratulations, Father, on the occasion of your Silver Sacerdotal Jubilee

ALDERMAN CLARENCE P. WAGNER

★

BEST WISHES ON YOUR
25TH ANNIVERSARY

RYTINA BAKING CO.

4629 S. HERMITAGE

▲

★

BEST WISHES ON YOUR
SILVER JUBILEE

GERTIE'S CANDIES

1624 WEST 47TH ST

★

★

GREETINGS ON YOUR 25TH
ANNIVERSARY

**PEOPLE'S
RESTAURANT**

1628 WEST 47TH STREET

▲

★

BEST WISHES FOR
CONTINUED SUCCESS

KALLICK BROTHERS

4746 S. ASHLAND

▲

BEST WISHES ON YOUR
SILVER JUBILEE

M. J. MANKOWSKI

Druggist

4500 SOUTH WOOD STREET

HOMER BROTHERS FURNITURE

3053 WEST GRAND AVENUE

We wish the best of everything to Father Linkus

on his Silver Jubilee in the Priesthood

Goldblatt Brothers join with the parishioners and friends of Holy Cross Parish in extending best wishes and congratulations to their Pastor on the occasion of his 25th Anniversary in the Priesthood.

Congratulations and Best Wishes

MR. J. PILITAUSKAS

and

MR. & MRS. J. WALSKY

Congratulations on the Commemoration of
your 25 years in the Priesthood

Phone VIrginia 7-0230 Leave Orders on Day Before

PAV'S DE LUXE BAKERY

French Fresh Fruit, Coffee and Whipped
Cream Cakes Every Day

We Specialize in Party and Wedding Cakes

1808 West 47th Street Chicago